

AN ORT UND STELLE. AN IHRER SEITE.



Zentrum für Herzgesundheit
Kardiologie Darmstadt



PATIENTENINFORMATION

SCHLAGANFALL-PRÄVENTION

Vorsorge-Check

© 2015 neuland frankfurt gmbh www.neuland-frankfurt.com

Sie erreichen uns
mit dem **Auto**: Parkmöglichkeiten im Parkhaus Stiftstraße
mit dem **ÖPNV**: Buslinie F bis zur Haltestelle Stiftstraße

**Praxis im Ärztehaus
am Alice-Hospital**
Dieburger Str. 29
64287 Darmstadt

Anmeldung unter
Tel. 06151-4200-0
Fax 06151-4200-33

praxis@kardiologie-darmstadt.de
www.kardiologie-darmstadt.de

Station im Alice-Hospital
Dieburger Str. 31
64287 Darmstadt
Tel. 06151-4020

Herzkatheterlabor
Tel. 06151-402-4740
Fax 06151-402-4742

Chest-Pain-Unit
Tel. 06151-402-0

**Kardiologie Mathildenhöhe
Herzkatheterlabor**
Tel. 06151-403-1701
Fax 06151-403-1711

Kooperationspartner der Kerckhoff-Klinik Zertifiziert nach DIN EN ISO 9001

Öffnungszeiten Mo, Di, Do 8.00-17.00 Uhr
Mi 8.00-12.00 Uhr
Fr 8.00-15.00 Uhr

Dr. med. H. Steiger, Dr. med. K. Magnusson, Dr. med. A. Küppers, Dr.
med. T. Leitsch, M. Mirzapour

Ein Schlaganfall ist eine schwerwiegende Erkrankung, die häufig mit dauerhafter Behinderung und Einschränkung der Lebensqualität einhergeht.

SCHLAGANFALL VORSORGE-CHECK

Ultraschall der Halsschlagadern

- Messung der Gefäßinnenhaut (Intima-Media-Dicke)
- Duplexsonographie
- Flussmessung mit Doppler

Sprechen Sie uns an.

Schlaganfall-Risiko-Analyse SRAdoc

- Wissenschaftliches Verfahren zur Früherkennung von Vorhofflimmern im Langzeit-EKG

zusätzlich

- Eingehende Anamnese (Krankheitsgeschichte)
- Erhebung der Risikofaktoren
- Körperliche Untersuchung
- Abschlussgespräch und eingehende Beratung
- Ausführlicher Bericht

Laborbestimmung (optional):

- Blutfette (Cholesterin, HDL, LDL, Triglyceride)
- Blutzucker, HbA1c

KOSTEN:

Der Vorsorge-Check Schlaganfall wird erfahrungsgemäß von der PKV erstattet. Patienten mit gesetzlicher Krankenversicherung erhalten einen Kostenvoranschlag zur Abklärung der Kostenübernahme. Die Leistung kann auch im Rahmen der Selbstzahlung erfolgen.

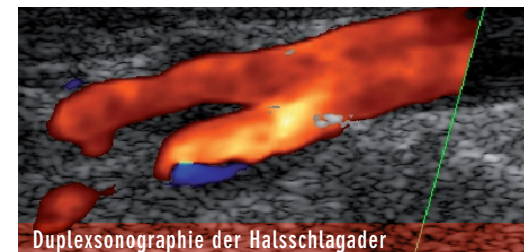

Duplexsonographie der Halsschlagader

Wann ist ein Vorsorge-Check Schlaganfall zu empfehlen?

Die häufigsten Ursachen für Schlaganfälle sind die Arteriosklerose der Halsschlagadern, Bluthochdruck und Vorhofflimmern, die häufigste Herzrhythmusstörung bei über 50-jährigen Patienten.

Durch eine gezielte Check-up-Untersuchung können wir diese Ursachen rechtzeitig erkennen und eine effektive Behandlung einleiten, um einen Schlaganfall bei Ihnen zu vermeiden.

Prävention, Früherkennung und Kontrolle – besonders bei:

- Herzrhythmusstörungen, Vorhofflimmern
- Bluthochdruck, Diabetes mellitus, Übergewicht
- erhöhten Blutfettwerten
- Durchblutungsstörungen
- koronarer Herzerkrankung und Herzinsuffizienz
- anlagebedingter Gefäßwandschwäche
- Dauerstress



Messung der Gefäßinnenhaut